訂正とおわび

本誌のバック・ナンバーにおいて，下記の個所に誤りがありました．おわびして訂正いたします(本誌のウェブ・ページで同様の内容を掲載しています)．　**(編集部)**

■ 2009年11月号

● ストレート方式長波ラジオの製作

p.183　写真1：RFゲイン切り換え→同調

● SPICEによるBJTモデルのf_T特性測定

p.147　図9：下図参照．灰色部分欠け

● 合点！オシロスコープ入門

p.158　右↓4　20M～30MHzになれば

● 数式なしで分かるディジタル・フィルタ入門

p.163　表2-1　(位相角の範囲)→(「°」単位)

p.163　表2-1　+：位相が中央タップと同位相，−：位相が中央タップと同位相

● DCモータで位置を制御する方法

p.220　図4(a)　時定数100，200，300

● エチオピア通信

p.228　右↑1　エチオピアの地方部では電気が来ていない場所が多いので，

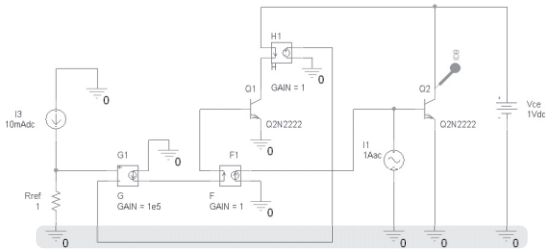

■ 2009年10月号

● 特集

p.52　図1-1：PIC16F690の信号名と端子番号

RC0→RC7/16→9，RC1→RC6/15→8，RC2→RC5/14→5，RC3→RC4/7→6，RC4→RC3/6→7，RC5→RC2/5→14，RC6→RC1/8→15，RC7→RC0/9→16

p.58　図6-1：下図参照

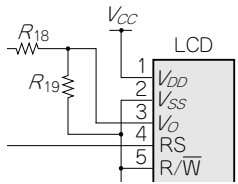

p.88　式(1)

$$Z_x = Z_1 \times Z_3 \times \underline{Z_5/Z_2} \times Z_4$$

p.88　式(2)

$$Z_x = R_1 \times R_3 \times \underline{R_5/R_2} \times (1/j\omega C_4)$$